

WYKAZ WARSTW BUDYNKU KONTENEROWEGO B, SKALA 1:10

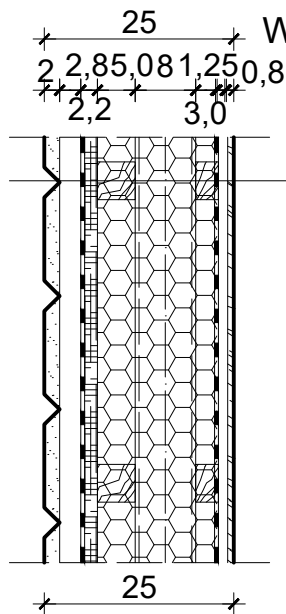

| SE1 - ŚCIANA ZEWNĘTRZNA | |
|--|--|
| 1 | okładzina drewnopodobna |
| 2 | łata 2,8 x 5,0 cm |
| 3 | wiatroizolacja |
| 4 | plyta OSB - NRO 2,2 cm |
| warstwy ściany wypełnione wełną mineralną 16,0cm : | |
| - kontrłata 5,0 x 5,0cm | |
| - profil stalowy 8,0x 4,0cm, malowane do R 30 | |
| - łata 3,0 x 5,0cm | |
| 5 | folia paroizolacyjna |
| 6 | plyta GKF EI 30 1x12,50mm |
| 7 | wykończenie ścian od wewnątrz panel MDF 0,8 cm |

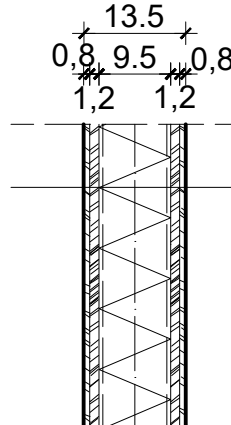

| SW1 - ŚCIANA WEWNĘTRZNA | |
|-------------------------|---|
| 1 | wykończenie ścian panel MDF 0,8cm |
| 2 | plyta OSB 1,2 cm |
| 3 | słupki drewniane 9,5x4,5cm, w polach pomiędzy profilami - wełna mineralna |
| 4 | plyta OSB 1,2 cm |
| 5 | wykończenie ścian od wewnątrz panel MDF 0,8cm |

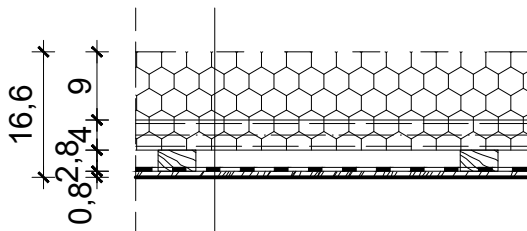

| SP1 - SUFIT | |
|-------------|---|
| 1 | piana otwerto-komórkowa PUR 13cm / profil stalowy 8,0x4,0cm |
| 2 | folia paroizolacyjna |
| 3 | kontrłaty 2,8 x 5,0cm |
| 4 | panel wewnętrzny MDF 0,8 cm |

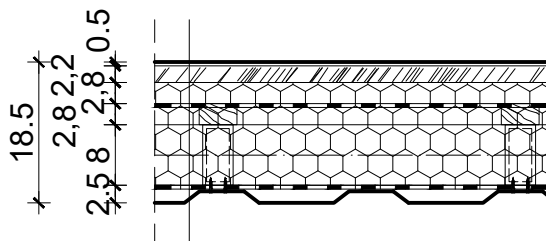

| PP1 - POSADZKA | |
|----------------|---|
| 1 | wykładzina PCV 0,5cm (*w pom. mokrych wywinęta 30cm na ścianę) |
| 2 | plyta OSB 2,2cm |
| 3 | paroizolacja |
| 4 | łata 2,8 x 7,0 cm |
| 5 | kontrłaty 2,8 x 7,0 |
| 6 | piana otwerto-komórkowa PUR 13,5cm / profil stalowy 8,0x4,0cm |
| 7 | arkusze blachy ocynkowanej |

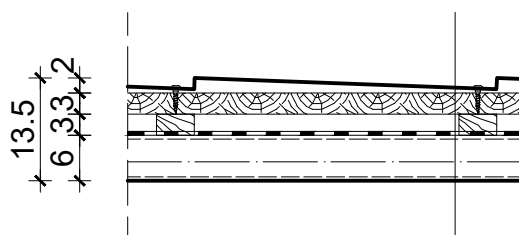

| D1 - DACH | |
|-----------|-----------------------------|
| 1 | blachodachówka 2cm |
| 2 | łaty 2,8 x 7,0 cm |
| 3 | kontrłaty 2,8 x 7,0 cm |
| 4 | wiatroizolacja |
| 5 | wiązar stalowy 6,0 x 4,0 cm |

| ap-projekt | | AP-Projekt. Biuro Architektoniczne Piotr Dec Białystok, ul. Malachitowa 16, tel. 0664169966 |
|---------------------------|---|--|
| Rodzaj oprac.: | Projekt architektoniczno - budowlany | 7B |
| Nazwa rys. | WYKAZ WARSTW | |
| Obiekt: | BUDYNEK KONTENEROWY B Czeremcha, część działki nr ewid. 1632/35, obręb: Czeremcha | |
| Investor: | Skarb Państwa - Wojewoda Podlaski ul. Mickiewicza 3, 15 - 213 Białystok | |
| Zespół projektowy | Imię i nazwisko: | data 20.08.2019 |
| ARCHITEKTURA | mgr inż. arch. PIOTR DEC | Nr upr. BŁ-PdOKK 73/2006 |
| ASYSTENT ARCHITEKTA | inż. arch. KAMILA TOBIASZEWSKA | |
| SPRAWDZAJĄCY | mgr inż. arch. MARCIN SŁAWOMIR SODEL | BŁ-31/PDOKK /2011 |
| KONSTRUKCJA | mgr inż. TOMASZ KAMIŃSKI | PDL/0071/ PWOK/08 |
| SPRAWDZAJĄCY | mgr inż. TADEUSZ PILUK | PDL/0072/ PWOK/08 |
| INSTALACJE SANITARNE | mgr inż. DARIUSZ BAJENA | PDL/0056/ POOS/13 |
| SPRAWDZAJĄCY | mgr inż. LESZEK KASPRZYCKI | PDL/0142/ POOS/10 |
| INSTALACJE ELEKTRYCZNE | mgr inż. PIOTR BARTOSZEWICZ | PDL/0129/ POOE/14 |
| SPRAWDZAJĄCY | mgr inż. PAWEŁ GOLIŃSKI | PDL/0073/ PWBE/17 |